Harpe seule.

Prix nets:

BRAHMS (Joh.). Op. 49, N° 4, Berceuse ....

FAURÉ (G.)..... Op. 17, N° 3, Romance transcrite par A. Hasselmans...

Berceuse de Dolly, transcrite par Micheline Kakn.....

— Le Jardin de Dolly, transcrit par Micheline Kakn .....

— Sicilienne par Mich. Kakn .....

GODARD (Benj.). Op. 54, Deuxième Mazurk transcrite.....

HAENDEL..... Célèbre Largo .....

R. MARTENOT.. Deux petites pièces.....
N°s 1. Canzonetta.
— 2. Menuet Mélancolique.

Prix nets:

PFEIFFER (G.).. Op. 149, Fantaisie ballade pour harpe chromatique..

RUBINSTEIN (Ant.). Trois morceaux transcrits par A. Hasselmans ..

Séparément :

N°s 1. Mélodie en fa (op. 3, N° 1) .....

2. Une larme (op. 50, N° 8).....

3. Troisième barcarolle (op. 50, N° 3).

— Op. 44, N° 1, Romance transcrite.

— Op. 44, N° 4, Prière, transcrite...

SPINDLER (Fr.). Le trot du Cavalier. transcrit.....

DELMAS (M.) : Prière — **RACHMANINOFF : Prélude 2.00**

Harpe et Piano.

Prix nets:

DESTENAY (E.) Op. 30, Conte de veillée ....

DUPONT (Aug.) Op. 58, Feuille d'Album ....

Prix nets:

PIERNÉ (G.).... Op. 39, Concertstück pour Harpe et Orchestre : Harpe et Piano.

THOMÉ..... Op. 122, Légende..... Net:

Harpe et Instruments divers.

Prix nets:

BOISDEFFRE (René de). Op. 15, N° 2, Hymne nuptial, élégie pour Piano (ou orgue) Violon, Violoncelle et Harpe.....

Op. 36, Epithalame, pour V^on^, V^celle^, Harpe (ou piano) et orgue (ou harmonium)

Op. 55, Rêverie, pour Violon ou Viole d'amour, ou alto, ou violoncelle solo avec accompagnement d'instruments à cordes et de harpe:

Partition in-8° .....

Parties séparées .....

Suppléments.....chaque :

DESTENAY (E.). Op. 12, Deuxième quintette, pour (Harpe, 2 Violons, Alto et Violoncelle).....

FAURÉ (G.)..... Op. 17. N° 3, Troisième Romance sans paroles, transcrite pour Harpe (ou piano), Violon et Violoncelle

La même transcrite pour Violon, Orgue et Harpe

Prix nets:

HAENDEL (G.-F.). Célèbre Largo, transcrit p^r^ Violon solo avec accompagnement de harpe (ou piano) et orgue (ou harmonium) par M. Rouher.....

— Célèbre Largo pour Violon (et ou) Violoncelle, harpe et orgue par Martenot

— Célèbre Largo pour chant, piano et harpe.....

ROUHER (M.).. Chant nuptial pour Violon, Violoncelle et Orgue (ou Piano) avec harpe ou 2^d^ piano et contrebasse ad libitum.

THOMÉ (Fr.). Op. 70, Premier Andante Religioso, transcrit pour Violon, orgue et harpe, par A. Guilmant.....

Le même p^r^ Violoncelle, orgue et harpe.

— Op. 120, 2e Andante Religioso, transcrit pour Violon (ou Violoncelle) orgue et harpe.....

HARPE ET ORCHESTRE

PIERNÉ (G.) Op. 39, Concertstück : Prix nets
Partition — Parties

THOMÉ (Fr.) Op. 122, Légende : Prix nets
Parties .....

Lyon & Healy, Inc.
6610 Melrose Avenue
Los Angeles, Calif. 90038

Tous droits d'audition réservés.

Paris, J. HAMELLE, Éditeur, 22, Boulevard Malesherbes

Digitized by the Internet Archive
in 2018 with funding from
Brigham Young University

https://archive.org/details/prirepourharpe00delm

M
117
.D45
P75
1920

PRIÈRE

Pour HARPE

Marc DELMAS

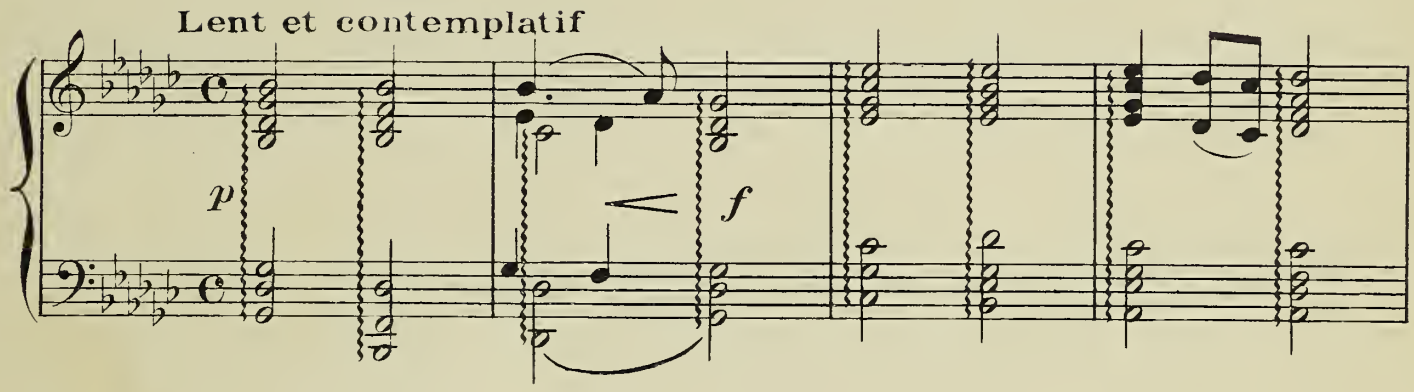

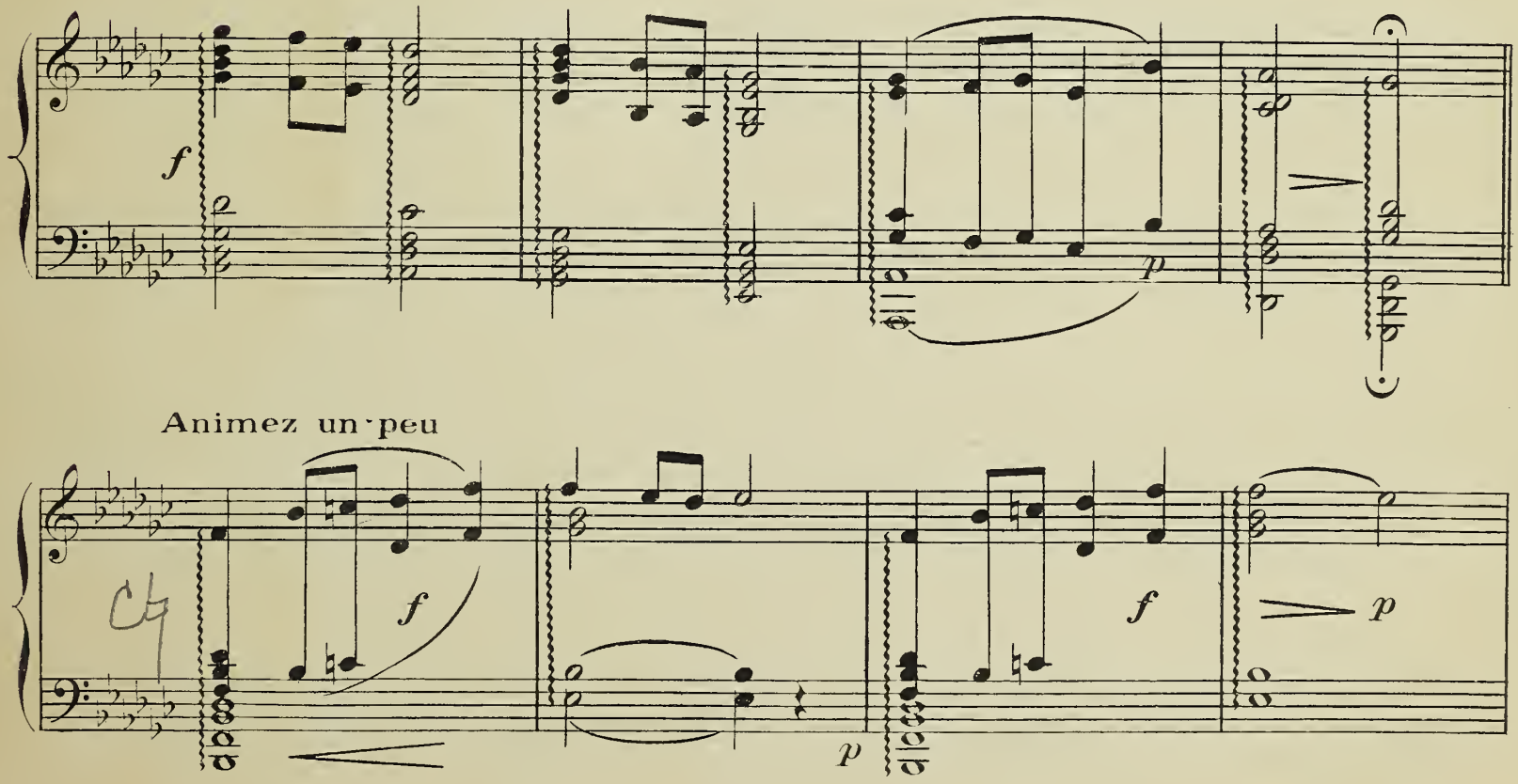

Paris, J. HAMELLE, Editeur, 22, Bd Malesherbes J.7188.H.

Tous droits d'exécution reproduction réservés pour tous pays

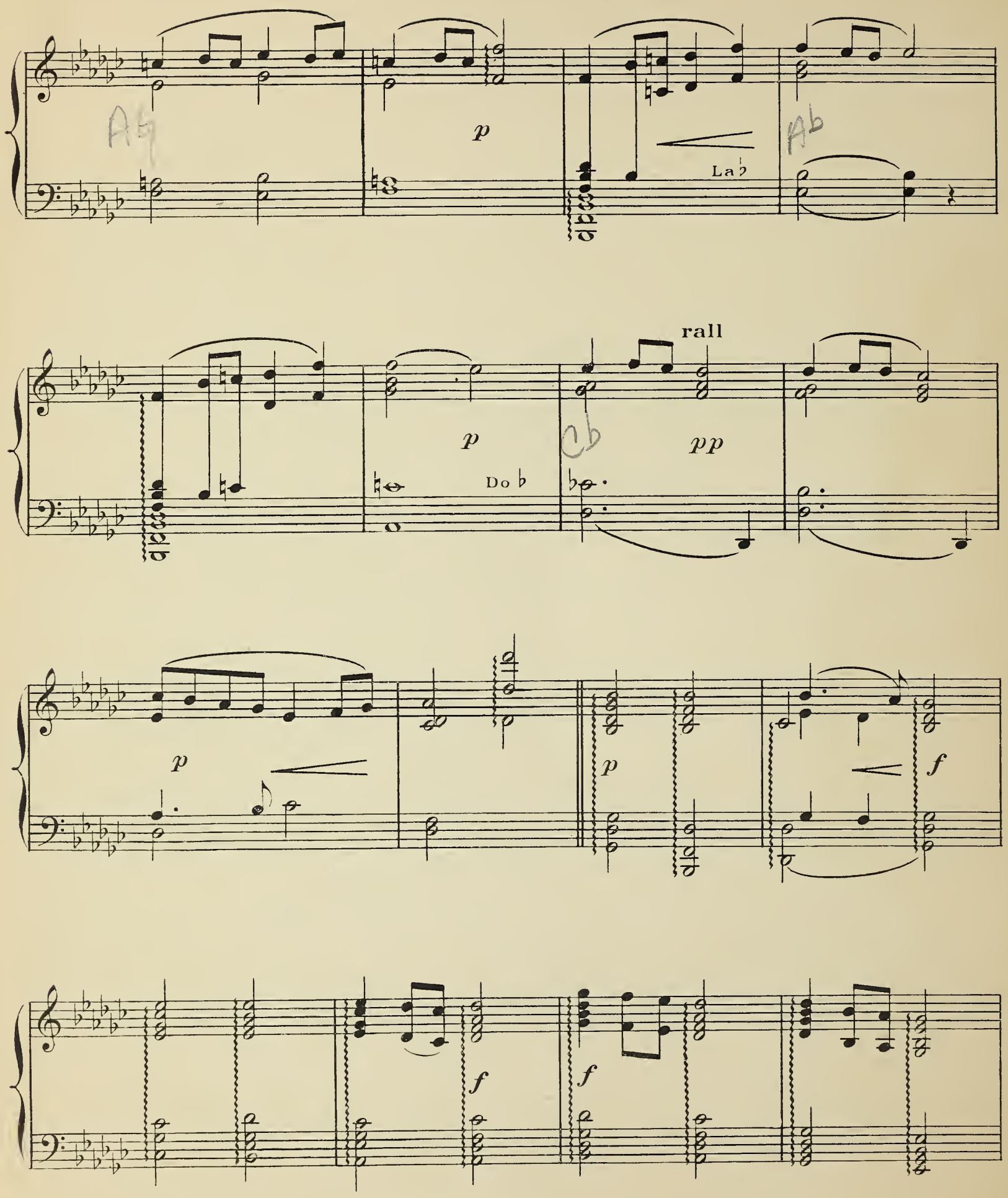

UPB

Plus lent

expressif

M.G.

pp

M.G.

ppp

J: 7188. H.

DILLARD & Cie, Imp. Paris